



GUIA DE TRABAJO PRIMER AÑO MEDIO.

Nombre.....

Curso.....

Fecha:18-22 .2020

Objetivo (AE2): Interpretan diversas imágenes bíblicas que se utilizan para expresar lo que es la Iglesia.

Habilidades: Comparar las características de comunidad y agrupación.

I. Observa las láminas

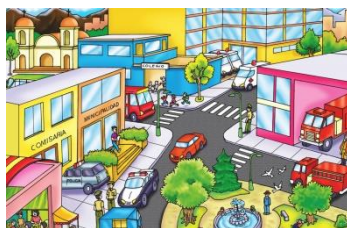

1. Analiza cuáles expresan lo que es iglesia y cuáles no. Anota en tu cuaderno las respuestas.
2. ¿Por qué son importantes las comunidades cristianas?
3. Buscar y analizar las siguientes citas bíblicas: Mateo 16, 18-19; Juan 21, 15-17. Luego, contestar la siguiente pregunta: ¿Qué nos dice de la Iglesia?
4. Crear afiche con imágenes y palabras que aplique los siguientes términos:
 - Pueblo de Dios,
 - Pastor,
 - Comunidad,
 - Apóstoles,
 - Esposa de Cristo,
 - Cuerpo de Cristo.

Para recordar:

La comunidad cristiana, por lo tanto, se construye cada día dejándose guiar por la Palabra de Dios, bajo la acción del Espíritu Santo, acogiendo el don de la iluminación, de la conversión y de la consolación, que el Espíritu comunica a través de la Palabra.

Lineamenta Sínodo de la Palabra 2007